

LES PERMANENCES DE L'ESPACE FRANCE SERVICES

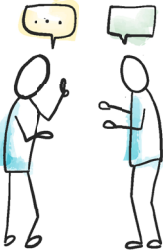

🕒 Lundi 08:30 / 12:30 • Mardi, jeudi et vendredi 08:30 / 12:30 et 13:30 / 17:00 • Mercredi 08:30 / 12:30 et 13:30 / 18:00 • Dernier samedi du mois 10 : 00 / 13 : 00

☎️ 02 99 09 44 56

✉️ espace.franceservices@stmeen-montauban.fr

 <p>Point Accueil Emploi</p>	<p>02 99 09 47 48</p>	<p>Sur RDV Du lundi au vendredi 8:30 - 12:30 et 13:30 - 17:00 Le mercredi de 8:30 à 12:30 Le dernier samedi du mois 10:00 - 13:00, sauf vacances scolaires</p>
 <p>Information Jeunesse</p>	<p>07 86 21 92 77</p>	<p>Le mercredi 13:30 - 18:00 Le vendredi 13:30 - 17:00 Le dernier samedi du mois 10:00 - 13:00, sauf vacances scolaires</p>

Les permanences (sans rendez-vous)

 <p>ADIL 35</p>	<p><i>Agence Départementale d'information sur le logement</i> 02 99 78 27 27 contact@adil35.org</p>	<p>14:00 - 16:30 Les jeudis 11/01, 08/02, 14/03, 11/04, 13/06, 11/07, 12/09, 10/10, 14/11, 12/12</p>
---	--	---

Les permanences (sur rendez-vous)

 <p>CAF</p>	<p>Via son compte caf.fr ou au 3230</p>	<p>9:30 - 12:00 et 14:00 - 16:00 Les mardis 9/01, 23/01, 06/02, 08/02, 19/03, 02/04, 16/04, 14/05, 28/05, 11/06, 25/06</p>
 <p>ASSISTANTE SOCIALE · CAF 35</p>	<p>02 99 53 97 85</p>	<p>Tous les mardis</p>

 <p>ESPACE MÉDIATION EPE 35 Médiation Familiale</p>	<p>02 99 38 40 28 espace.mediation35@orange.fr</p>	<p>Permanences en fonction des prises de rendez-vous.</p>
 <p>CDAS</p>	<p><i>Centre Départemental d'Action Sociale</i> 02 22 93 63 81</p>	<p>Permanences en fonction des prises de rendez-vous.</p>
 <p>CLIC</p>	<p><i>Centre Local d'information et de Coordination</i> 02 99 06 32 45</p>	<p>14:00 - 17:00 Les mardis 9/01, 23/01, 13/02, 27/02, 12/03, 26/03, 09/04, 23/04, 14/05, 28/05, 11/06, 25/06</p>
 <p>CPAM</p>	<p><i>Caisse Primaire d'Assurance Maladie</i> au 36 46 ou sur ameli.fr</p>	<p>9:00 - 12:30 et 14:00 - 16:00 Tous les vendredis sauf en période de vacances scolaires.</p>
 <p>CIDFF 35</p>	<p><i>Centre d'information sur les droits des femmes et des familles</i> 02 99 30 80 89</p>	<p>9:30 - 12:00 Les jeudis 11/01, 14/03, 23/05, 11/07</p>
 <p>Eurêka Emplois Services</p>	<p>02 99 09 11 36</p>	<p>8:30 - 12:10 Les vendredis : 12/01, 09/02, 15/03, 12/04, 17/05, 14/06</p>
 <p>We Ker</p>	<p><i>Réseau des missions locales</i> 02 99 09 47 48 06 10 89 29 79</p>	<p>Sur rendez-vous Tous les mercredis et jeudis.</p>
 <p>Architecte conseil</p>	<p>02 99 09 44 56 (accueil de France Services)</p>	<p>14:00 - 16:00 Les jeudis 15/02, 11/04, 13/06</p>
 <p>Conseil rénov' énergie</p>	<p>0800 725 635</p>	<p>14:00 - 17:00 Les vendredis 12/01, 26/01, 09/02, 23/02, 08/03, 22/03, 12/04, 26/04, 24/05, 11/06, 28/06</p>
 <p>UDAF 35</p>	<p><i>Union départementale des associations familiales</i> 02 99 09 44 56 (accueil de France Services)</p>	<p>13:30 - 16:30 Tous les mardis</p>
 <p>CDAD</p>	<p><i>Conseil départemental de l'accès au droit</i> 02 99 09 44 56 (accueil de France Services)</p>	<p>Avocat : 14:00 - 16:00 Les mardis : 09/01, 13/02, 12/03, 09/04, 14/05, 11/06, 09/07 Notaire : 16:00 - 18:00 Les mercredis : 7/02, 6/03, 3/04, 2/05, 5/06, 3/07</p>
 <p>Service des impôts aux particuliers</p>		<p>Les dates seront précisées ultérieurement.</p>
 <p>Conciliateur de justice</p>	<p>02 99 09 44 56 (accueil de France Services)</p>	<p>9:00 - 12:00 et 14:00 - 17:00 Les mercredis : 10/01, 14/02, 13/03, 9/04, 15/05, 12/06, 10/07</p>